



Ferrovie Appulo Lucane

UI/1820

Bari, 15 aprile 2021

All'Architetto Giuseppe Berardi

Oggetto: Manutenzione ordinaria e straordinaria della Stazione Centrale di Bari delle Ferrovie Appulo-Lucane finalizzata all'allestimento degli ambienti e all'istallazione di n. 12 nuovi varchi - progettazione e direzione dei lavori.

DICHIARAZIONE RELATIVA A SERVIZI DI PROGETTAZIONE E DIREZIONE LAVORI ai sensi del Decreto Min. Giustizia del 31 ottobre 2013, n. 143

Il sottoscritto Ing. Massimiliano Natile, in qualità di RUP del procedimento di cui in epigrafe,

DICHIARA

che l'arch. Giuseppe Berardi, nato a Bari il 12/05/1968 e iscritto all'Ordine degli Architetti della Provincia di Bari al n. 1027 dal 01/02/1995, ha svolto negli anni 2010-2013, con piena soddisfazione, senza dar luogo a contestazioni alcune e senza che vi siano manifestati vizi di progettazione, il seguente servizio di architettura e ingegneria di cui all'art. 252 del DPR 207/2010 e s.m.i.:

PROGETTAZIONE PRELIMINARE E DEFINITIVA-ESECUTIVA, DIREZIONE LAVORI, CONTABILITÀ E MISURE della manutenzione ordinaria e straordinaria della Stazione Centrale di Bari delle Ferrovie Appulo-Lucane finalizzata all'allestimento degli ambienti e all'istallazione di n. 12 nuovi varchi

- servizio espletato: progettazione preliminare e definitiva - esecutiva, direzione dei lavori, contabilità e misure
- periodo: novembre 2010 - dicembre 2013
- importo lavori a consuntivo: € 735.874,26
(ID opere E.22 ai sensi del D.M. 143/2013: € 410.837,49)
(ID opere IA.03 ai sensi del D.M. 143/2013: € 325.036,77)

Si rilascia la presente per usi consentiti dalla legge.

Il Responsabile Unico del Procedimento
Ing. Massimiliano Natile
Massimiliano Natile

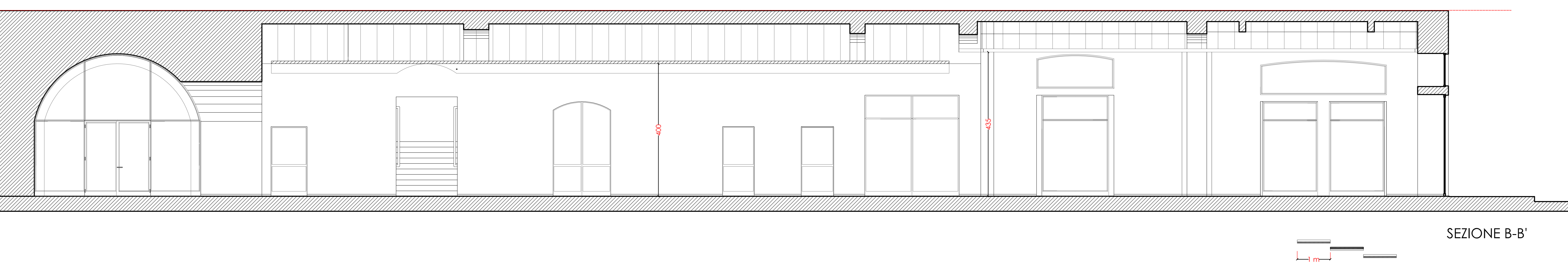
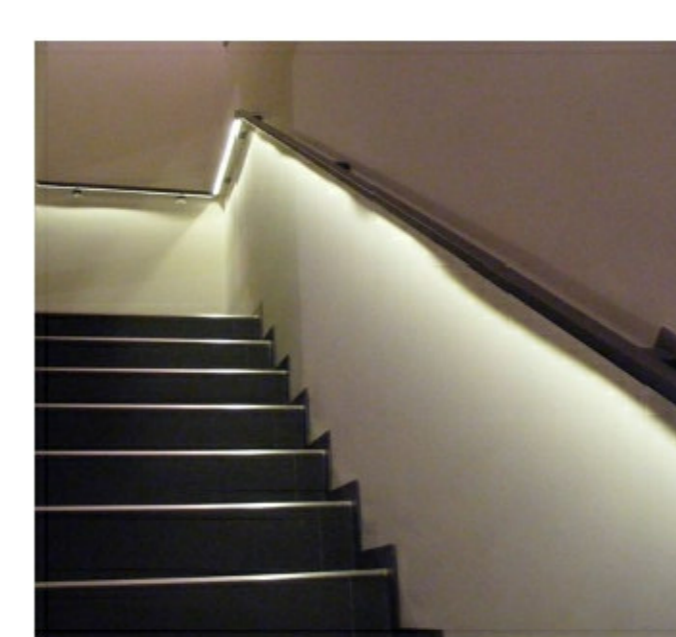
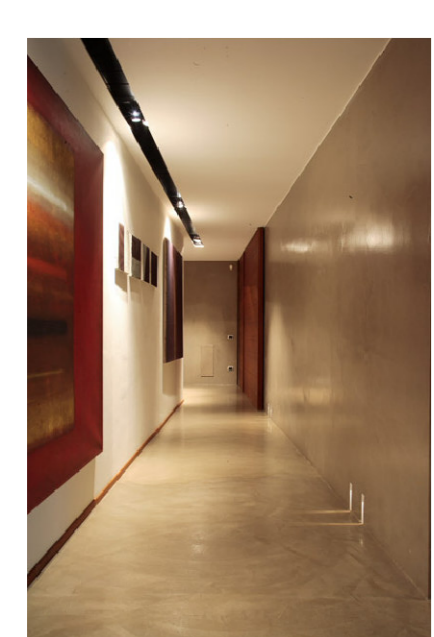
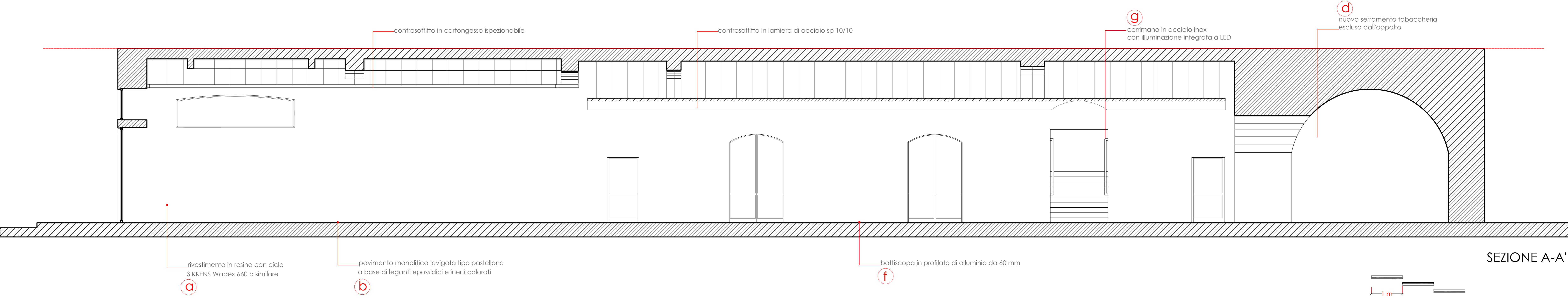
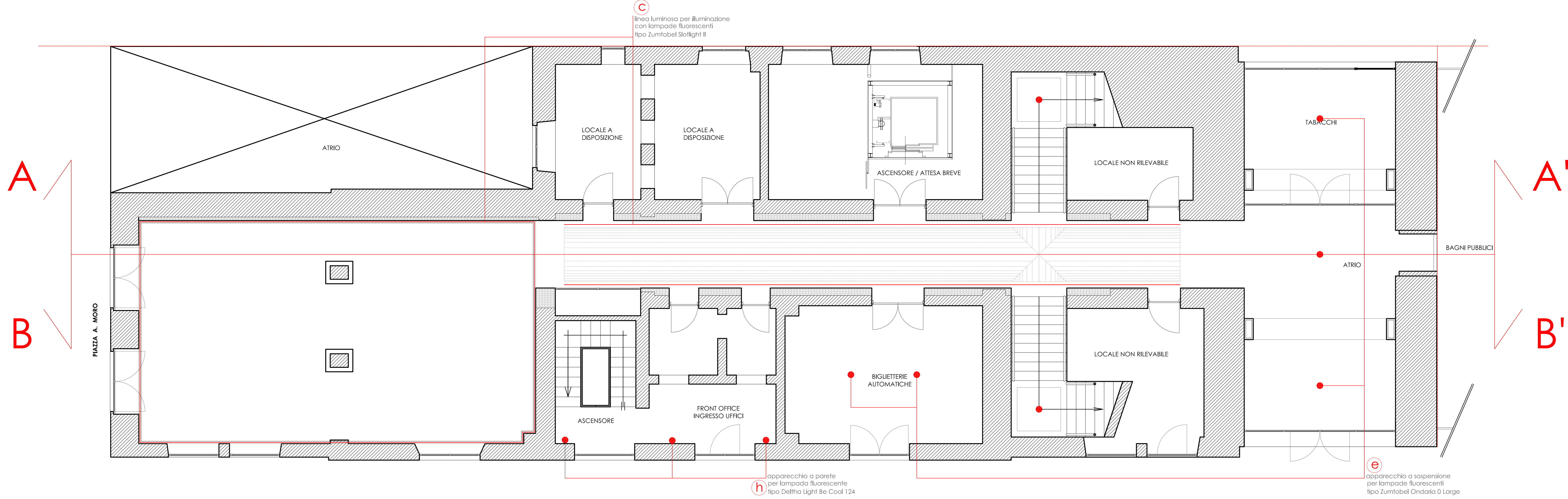

 Comune di Bari Provincia di Bari	
Allestimento della stazione centrale delle Ferrovie Appulo Lucane	
COMMITTENTE  Ferrovie Appulo Lucane Presidente dott. Matteo Colamussi c.so Italia, 8 70123 BARI P. I.V.A. 05538100727	
PROGETTO arch. Giuseppe Berardi arch. Erika Giampaolo via Pulitignani, 241 70122 BARI tel. 080-5283934 giuseppe.berardi@archworld.it C.F. BRRGPPA8E12A662J P. IVA 05336740729	
TAVOLA 2 Pianta e sezioni di progetto	
SCALA: 1:50 DATA Maggio 2012 REV. 05_6/2012	

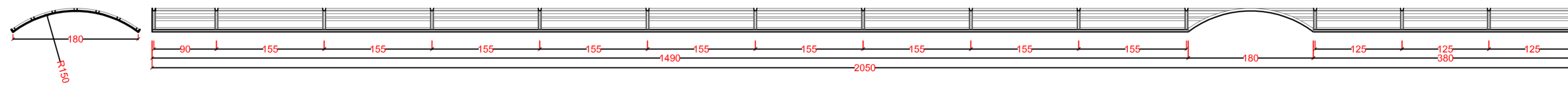
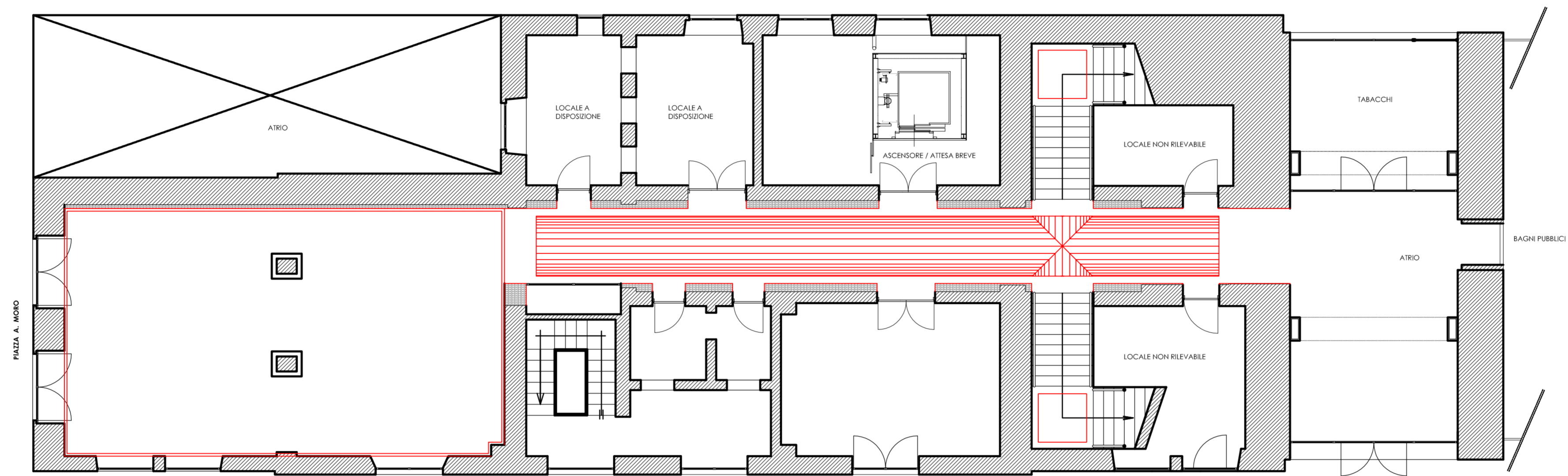

CONTROSOFFITTO CORRIDOIO SCALA 1:50

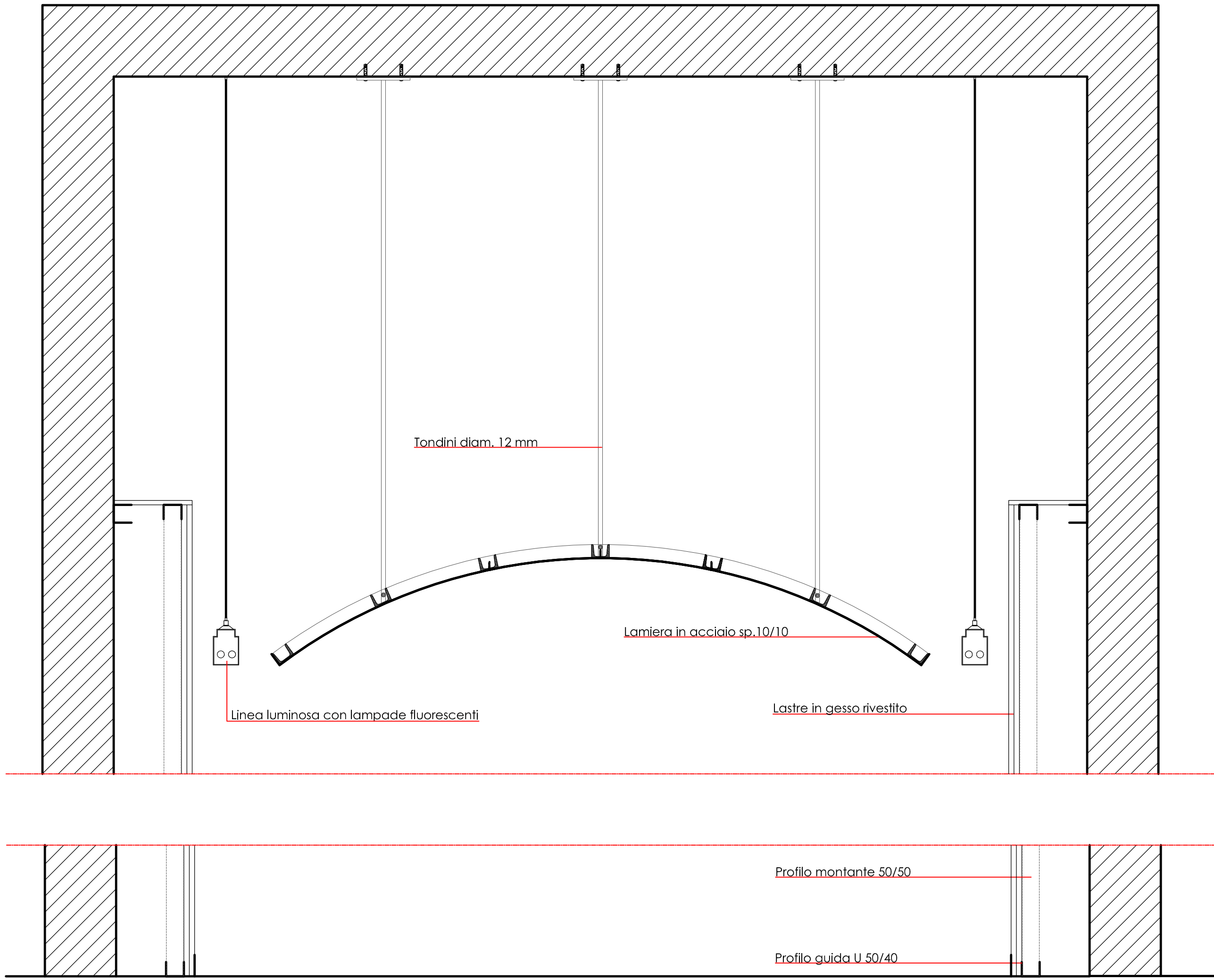

CONTROPARETE CORRIDOIO - SEZIONE TRASVERSALE

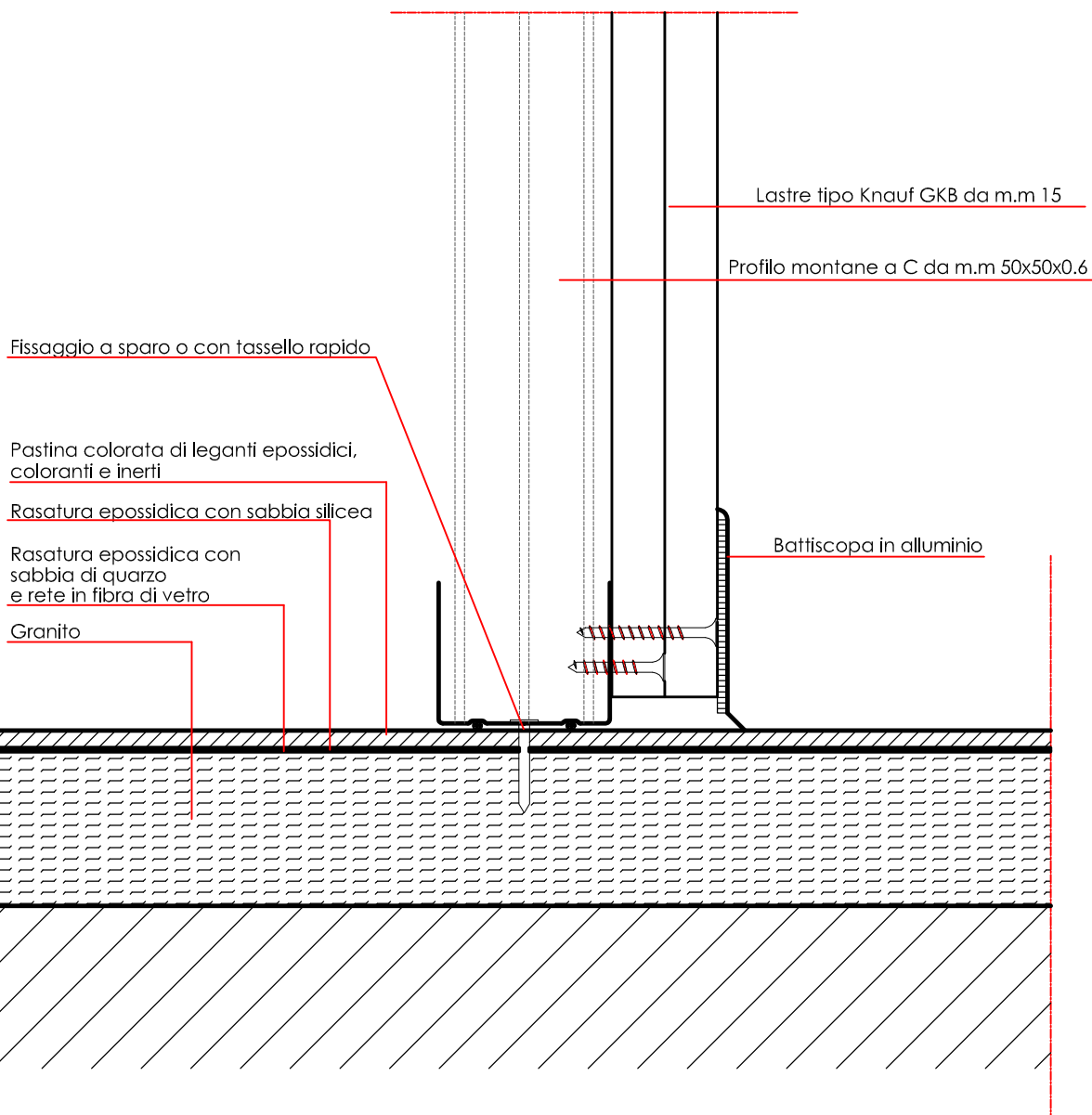
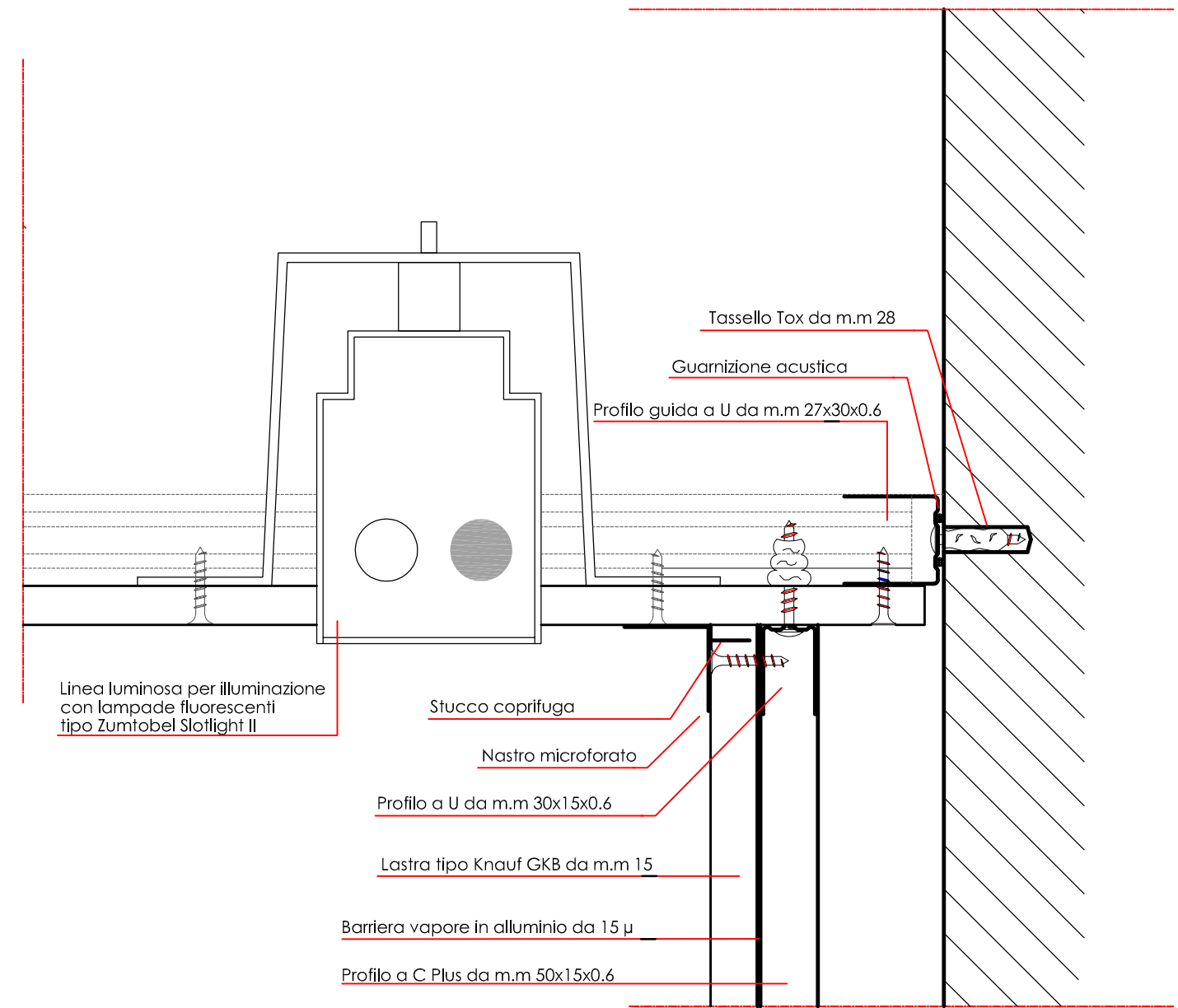
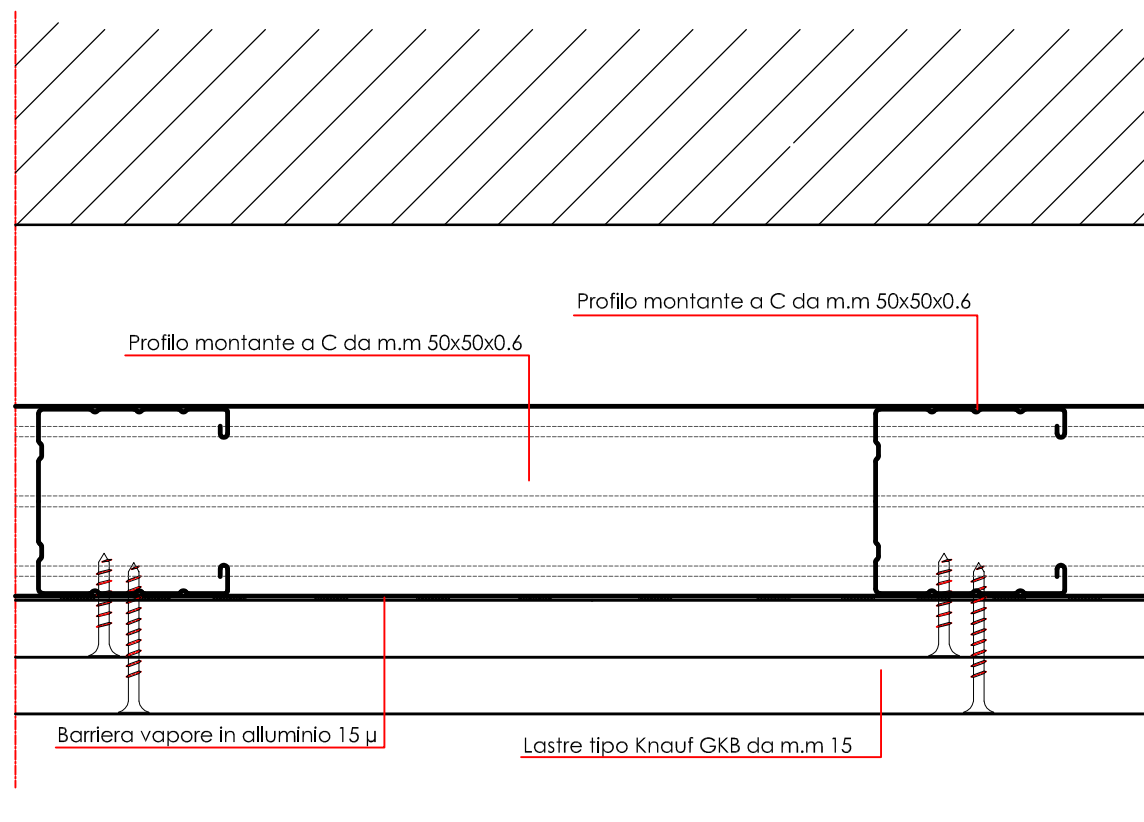

ILLUMINAZIONE CONTROSOFFITTO ATRIO

CONTROPARETE CORRIDOIO - ATTACCO A TERRA

Stazione Centrale delle Ferrovie Appulo Lucane - Bari



Stazione Centrale delle Ferrovie Appulo Lucane - Bari



Stazione Centrale delle Ferrovie Appulo Lucane - Bari



Stazione Centrale delle Ferrovie Appulo Lucane - Bari

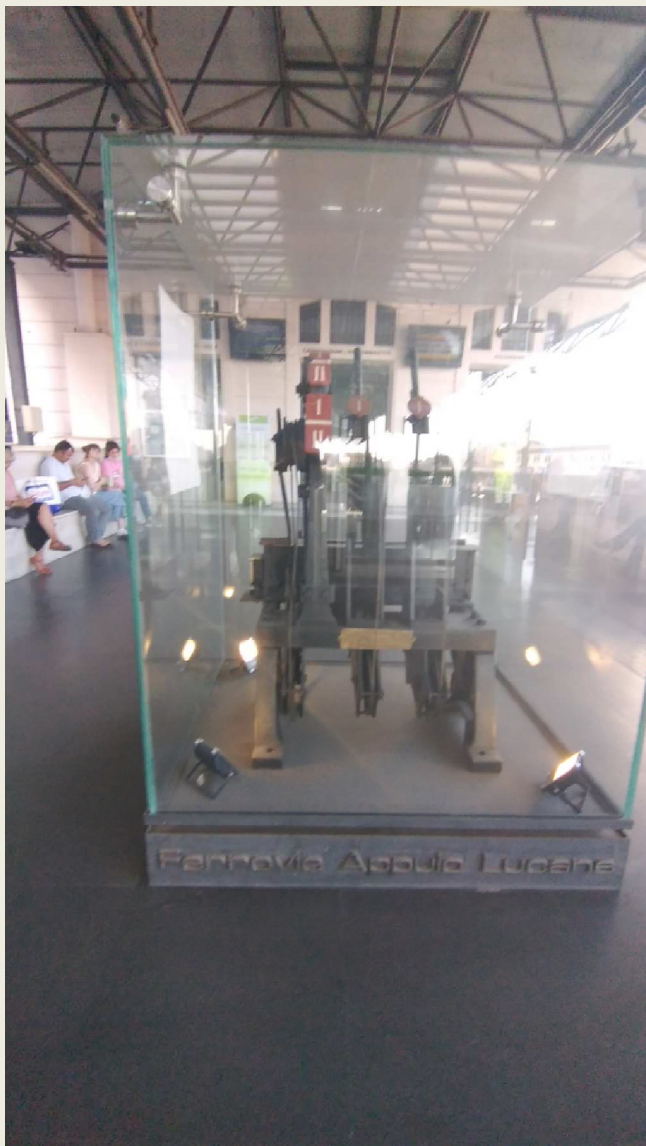

Stazione Centrale delle Ferrovie Appulo Lucane - Bari

